

Behoort bij besluit, d.d. 5 december 2016
ZK15002739

Formuliersversie
2015.01

Aanvraaggegevens

Ingediende aanvraag/melding

Aanvraagnummer	1770479
Aanvraagnaam	Beijerscheweg 34 Stolwijk
Uw referentiecode	-
Ingediend op	14-04-2015
Soort procedure	Reguliere procedure
Projectomschrijving	aanvraag omgevingsvergunning voor 1. overkapping mestplaat 2. paardenbak 3. verhard pad
Opmerking	overkapping mestplaat EUR 10.000,= paardenbak EUR 8.500,= verhard pad EUR 10.100,= EUR 28.600,=
Gefaseerd	Nee
Blokkerende onderdelen weglaten	Ja
Persoonsgegevens openbaar maken	Ja
Kosten openbaar maken	Nee
Bijlagen die later komen	Ik ben niet in het bezit van de gevraagde bijlagen
Bijlagen n.v.t. of al bekend	Ik ben niet in het bezit van de gevraagde bijlagen
Bevoegd gezag	
Naam:	Gemeente Krimpenerwaard
Bezoekadres:	Dorpsplein 8 2821 AS Stolwijk
Postadres:	Openingstijden (uitsluitend op afspraak) Maandag t/m vrijdag 8.30-17.00 uur Postbus 51 2820 AB Stolwijk
Telefoonnummer:	140182
E-mailadres algemeen:	info@krimpenerwaard.nl
Website:	www.krimpenerwaard.nl

Overzicht bijgevoegde modulebladen

Aanvraaggegevens

Aanvragergegevens

Locatie van de werkzaamheden

Werkzaamheden en onderdelen

Werk of werkzaamheden uitvoeren

- Werk of werkzaamheden uitvoeren

Bijbehorend bouwwerk bouwen

- Bouwen

Bijlagen

Kosten

Formulierversie
2015.01

Aanvrager

1 Persoonsgegevens aanvrager/melder

Burgerservicenummer	174097098
Geslacht	<input checked="" type="checkbox"/> Man <input type="checkbox"/> Vrouw <input type="checkbox"/> Niet bekend
Voorletters	A
Voorvoegsels	van
Achternaam	Schoonhoven

2 Verblijfsadres

Postcode	2821 NG
Huisnummer	34
Huisletter	-
Huisnummertoevoeging	-
Straatnaam	Beijerscheweg
Woonplaats	Stolwijk

3 Correspondentieadres

Adres	Beijerscheweg 34 2821 NG Stolwijk
-------	--------------------------------------

4 Contactgegevens

Telefoonnummer	0182-341603
E-mailadres	info@fcsbetonstaal.nl

Locatie

1 Adres

Postcode	2821NG
Huisnummer	34
Huisletter	-
Huisnummertoevoeging	-
Straatnaam	Beijerscheweg
Plaatsnaam	Stolwijk
Gelden de werkzaamheden in deze aanvraag/melding voor meerdere adressen of percelen?	<input type="checkbox"/> Ja <input checked="" type="checkbox"/> Nee

2 Eigendomssituatie

Eigendomssituatie van het perceel	<input checked="" type="checkbox"/> U bent eigenaar van het perceel <input type="checkbox"/> U bent erfpachter van het perceel <input type="checkbox"/> U bent huurder van het perceel <input type="checkbox"/> Anders
-----------------------------------	---

3 Toelichting

Eventuele toelichting op locatie	kadastale aanduiding: gemeente Krimpenerwaard, sectie A, nummers 424, 425, 2392, 2393, 2563 en 2565
----------------------------------	--

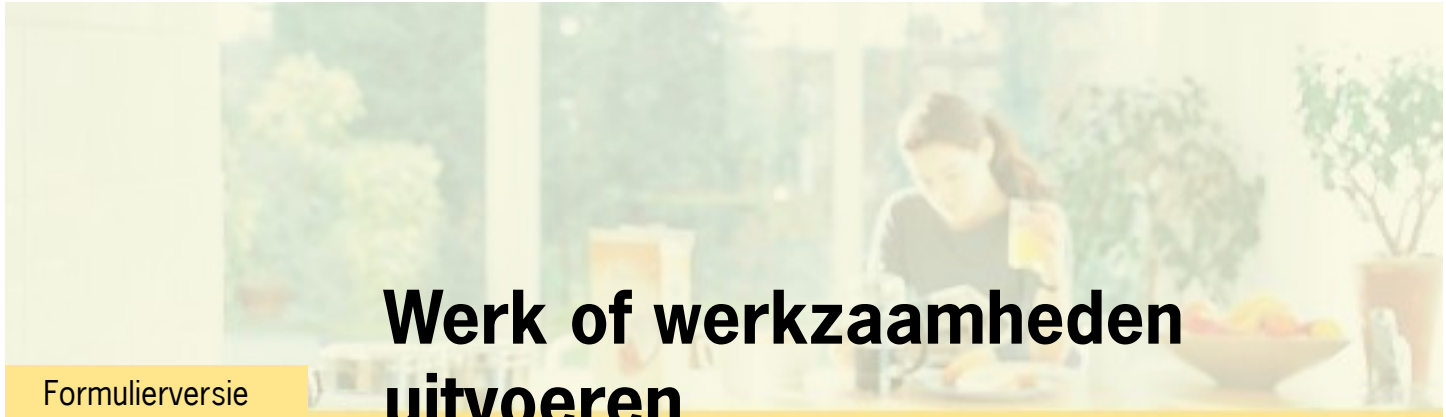

Werk of werkzaamheden uitvoeren

Formuliersversie
2015.01

1 Werk of werkzaamheden uitvoeren

Binnen welk bestemmingsplan zullen de werken, geen bouwwerk zijnde, of werkzaamheden worden uitgevoerd?

landelijk gebied 2010
landelijk gebied Stolwijk

Welke werken, geen bouwwerken zijnde, of welke werkzaamheden zullen worden uitgevoerd?

aanvraag omgevingsvergunning voor
1. overkapping mestplaat
2. paardenbak
3. verhard pad

Wordt grond afgevoerd naar een andere locatie?

Ja
 Nee

Zijn er obstakels aanwezig die in de weg staan voor het uitvoeren van het werk of de werkzaamheid?

Ja
 Nee

Staat in het bestemmingsplan dat een rapport moet worden overlegd waarin de archeologische waarde is vastgelegd van het terrein dat zal worden verstoord?

Ja
 Nee

Bouwen

Bijbehorend bouwwerk bouwen

1 Zorgwoning

Gaat het om de bouw van één of meerdere zorgwoning(en)?

- Zorgwoning(en)
 Geen zorgwoning(en)

2 De bouwwerkzaamheden

Wat is er op het bouwwerk van toepassing?

- Het wordt geheel vervangen
 Het wordt gedeeltelijk vervangen
 Het wordt nieuw geplaatst

Eventuele toelichting

1. overkapping
2. paardenbak
3. verhard pad

Voor alle duidelijkheid: 1+2+3 zijn in het "verleden" geplaatst
-> nu aanvraag omgevingvergunning

Hebt u voor deze bouwwerkzaamheden al eerder een vergunning aangevraagd?

- Ja
 Nee

3 Plaats van het bouwwerk

Waar gaat u bouwen?

Terrein

4 Bruto vloeroppervlakte bouwwerk

Verandert de bruto vloeroppervlakte van het bouwwerk door de bouwwerkzaamheden?

- Ja
 Nee

Wat is de bruto vloeroppervlakte van het bouwwerk in m2 voor uitvoering van de bouwwerkzaamheden?

0

Wat is de bruto vloeroppervlakte van het bouwwerk in m2 na uitvoering van de bouwwerkzaamheden?

722

5 Bruto inhoud bouwwerk

Verandert de bruto inhoud van het bouwwerk door de bouwwerkzaamheden?

- Ja
 Nee

6 Oppervlakte bebouwd terrein

Verandert de bebouwde oppervlakte van het terrein na uitvoering van de bouwwerkzaamheden?

- Ja
 Nee

7 Seizoensgebonden en tijdelijke bouwwerken

Gaat het om een
seizoensgebonden bouwwerk? Ja
 Nee

Gaat het om een tijdelijk
bouwwerk? Ja
 Nee

8 Gebruik

Waar gebruikt u het bouwwerk en/
of terrein momenteel voor? Wonen
 Overige gebruiksfuncties

Geef aan waar u het bouwwerk en/
of terrein momenteel voor gebruikt. mestopslag, paardrijden, overpad

Waar gaat u het bouwwerk voor
gebruiken? Wonen
 Overige gebruiksfuncties

Geef aan waar u het bouwwerk
voor gaat gebruiken. mestopslag, paardrijden, overpad

9 Gebruiksfuncties

In onderstaande tabel staan in de eerste kolom mogelijke gebruiksfuncties die in een bouwwerk kunnen voorkomen. Vul voor alle gebruiksfuncties die voor u van toepassing zijn het aantal personen, de totale gebruiksoppervlakte en de totale vloeroppervlakte van het verblijfsgebied in m² in hele getallen in.

Gebruiksfunctie	Aantal personen	Gebruiksoppervlakte (m ²)	Verblijfsoppervlakte (m ²)
Bijeenkomst			
Cel			
Gezondheidszorg			
Industrie			
Kantoor			
Logies			
Onderwijs			
Sport			
Winkel			
Overige gebruiksfuncties			

10 Uiterlijk bouwwerk/welstand

Beschrijf van de onderstaande onderdelen de materialen en kleuren die u voor het bouwwerk gebruikt. U mag het veld leeg laten als u materialen en kleuren in de bijlagen vermeldt

Onderdelen	Materiaal	Kleur
Gevels		
- Plint gebouw		
- Gevelbekleding		
- Borstweringen		
- Voegwerk		
Kozijnen		
- Ramen		
- Deuren		
- Luiken		
Dakgoten en boeidelen		
Dakbedekking		

Vul hier overige onderdelen en -
bijbehorende materialen en kleuren
in.

11 Mondeling toelichten

Ik wil mijn bouwplan
mondeling toelichten voor
de welstandscommissie/
stadsbouwmeester.

- Ja
 Nee

Formulierversie
2015.01

Bijlagen

Formele bijlagen

Naam bijlage	Bestandsnaam	Type	Datum ingediend	Status document
papieren aanvraag met brief en mail_pdf	op papier ingediende aanvraag met brief en mail.pdf	Anders	14-04-2015	In behandeling

Formulierversie
2015.01

Kosten

Bouwen

Bijbehorend bouwwerk bouwen

Wat zijn de geschatte kosten in 28600
euro's (exclusief BTW)?

Projectkosten

Wat zijn de geschatte kosten 28600
voor het totale project in euro's
(exclusief BTW)?

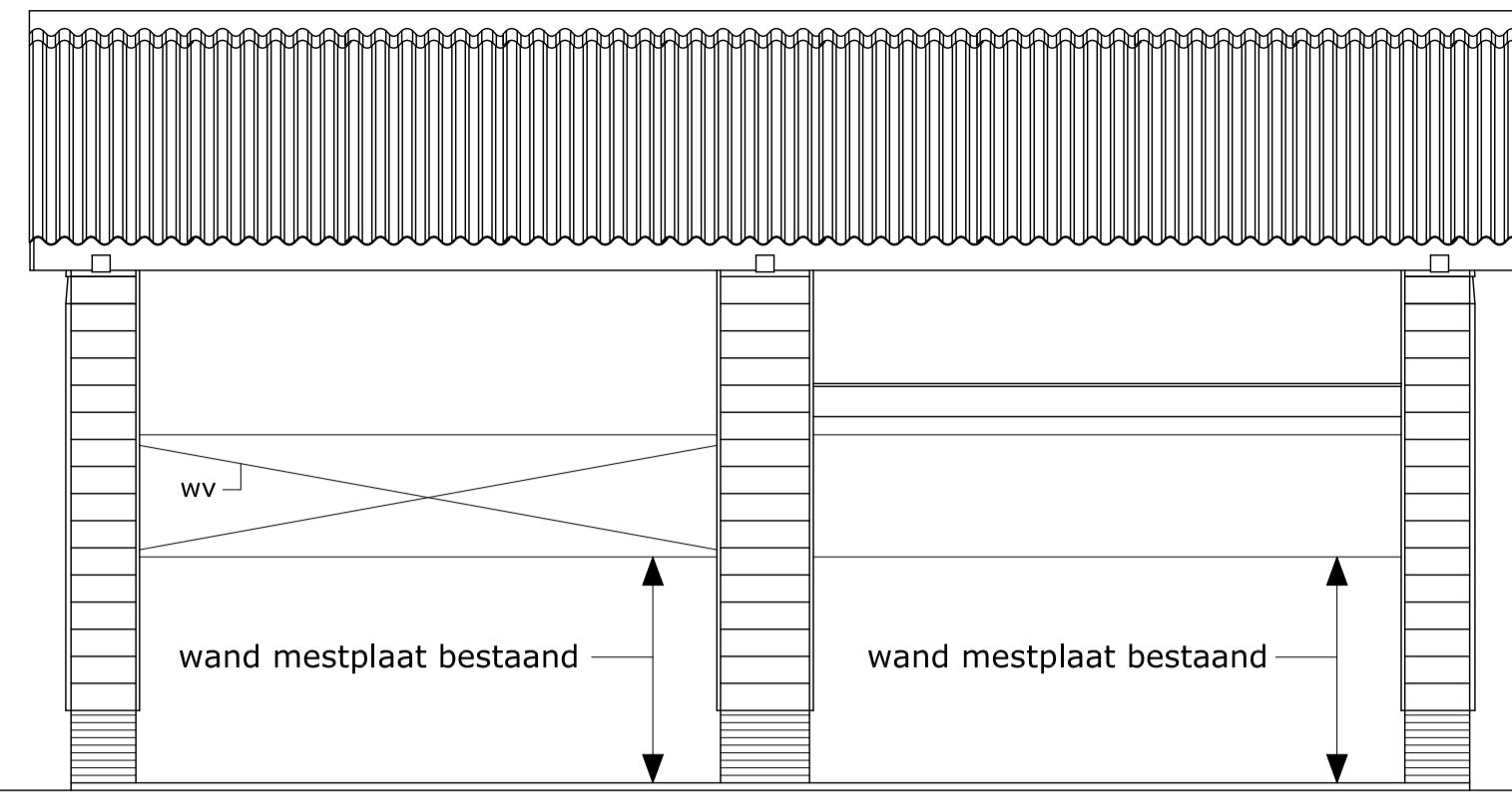

VOORGEVEL

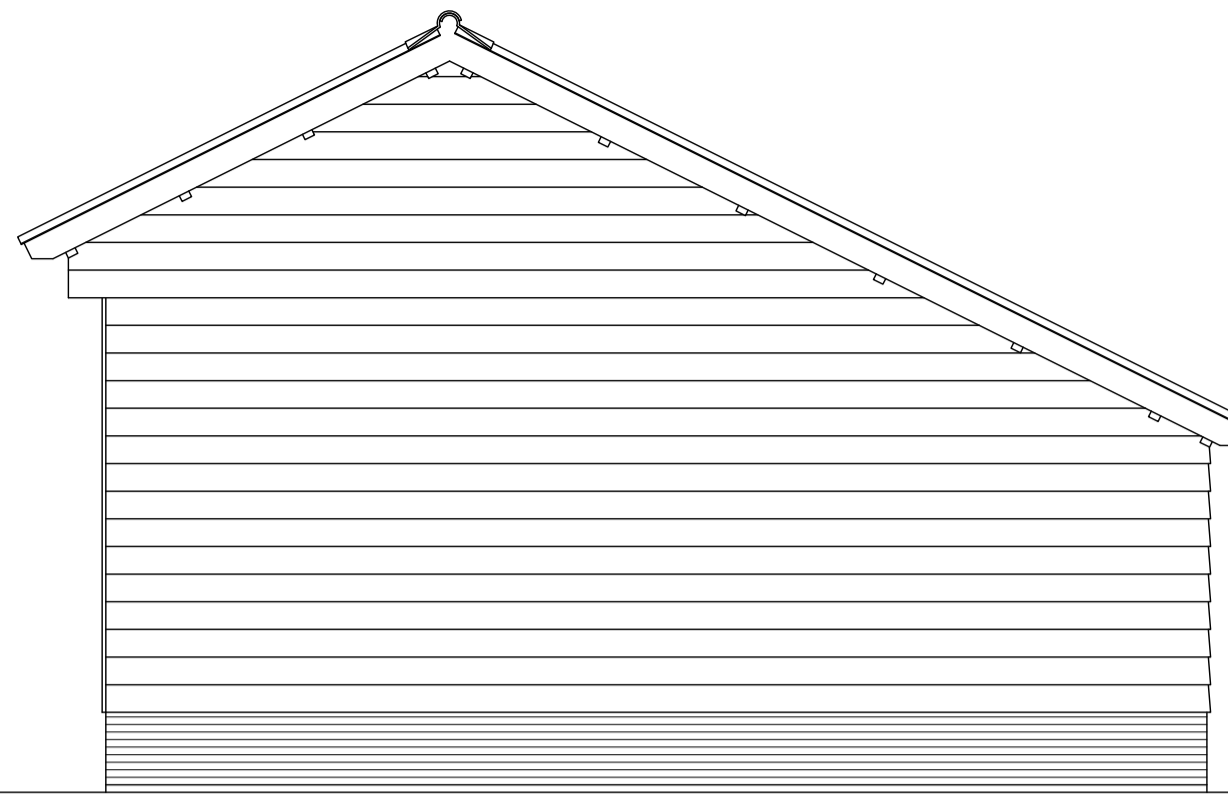

ZIJGEVEL

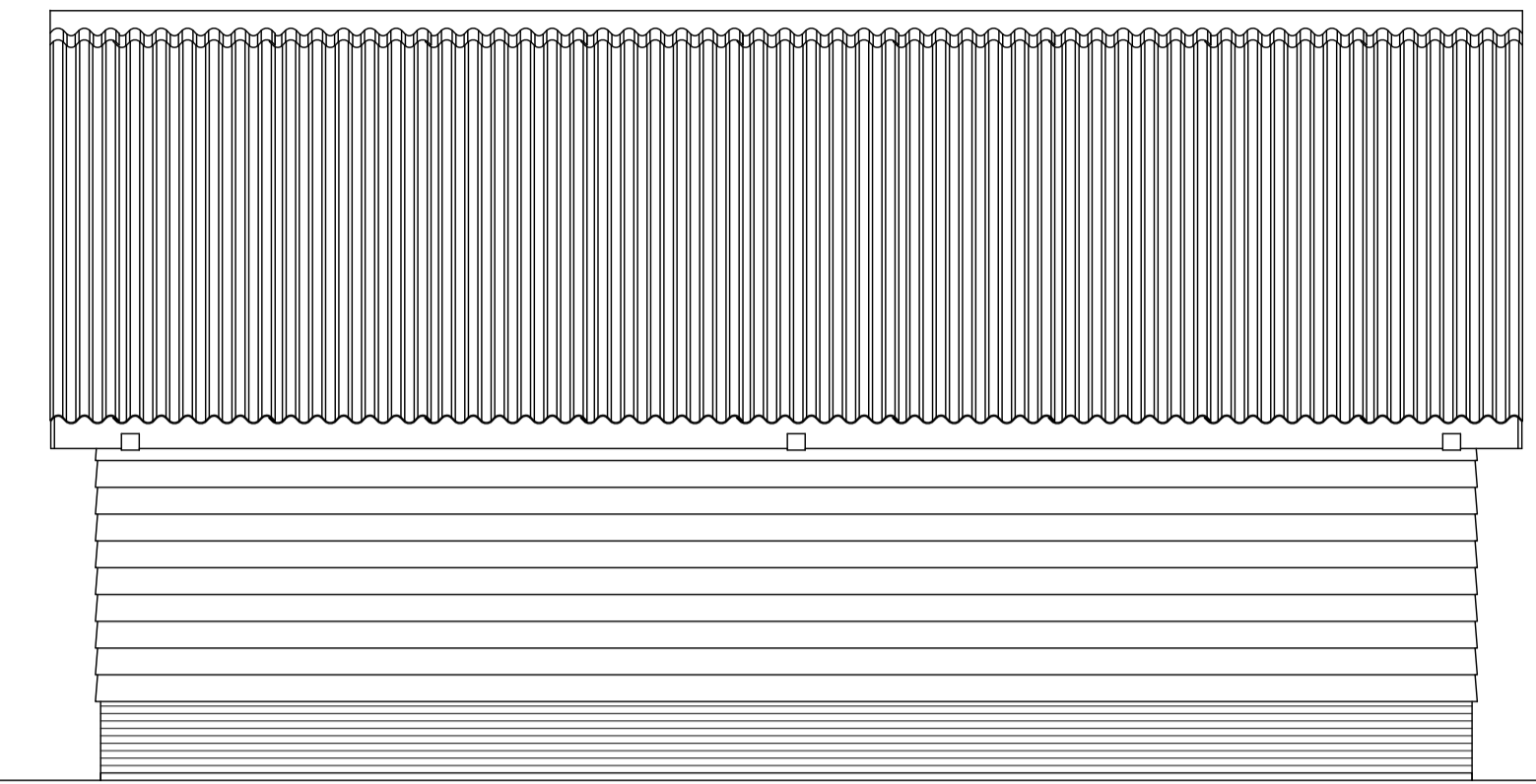

ACHTERGEVEL

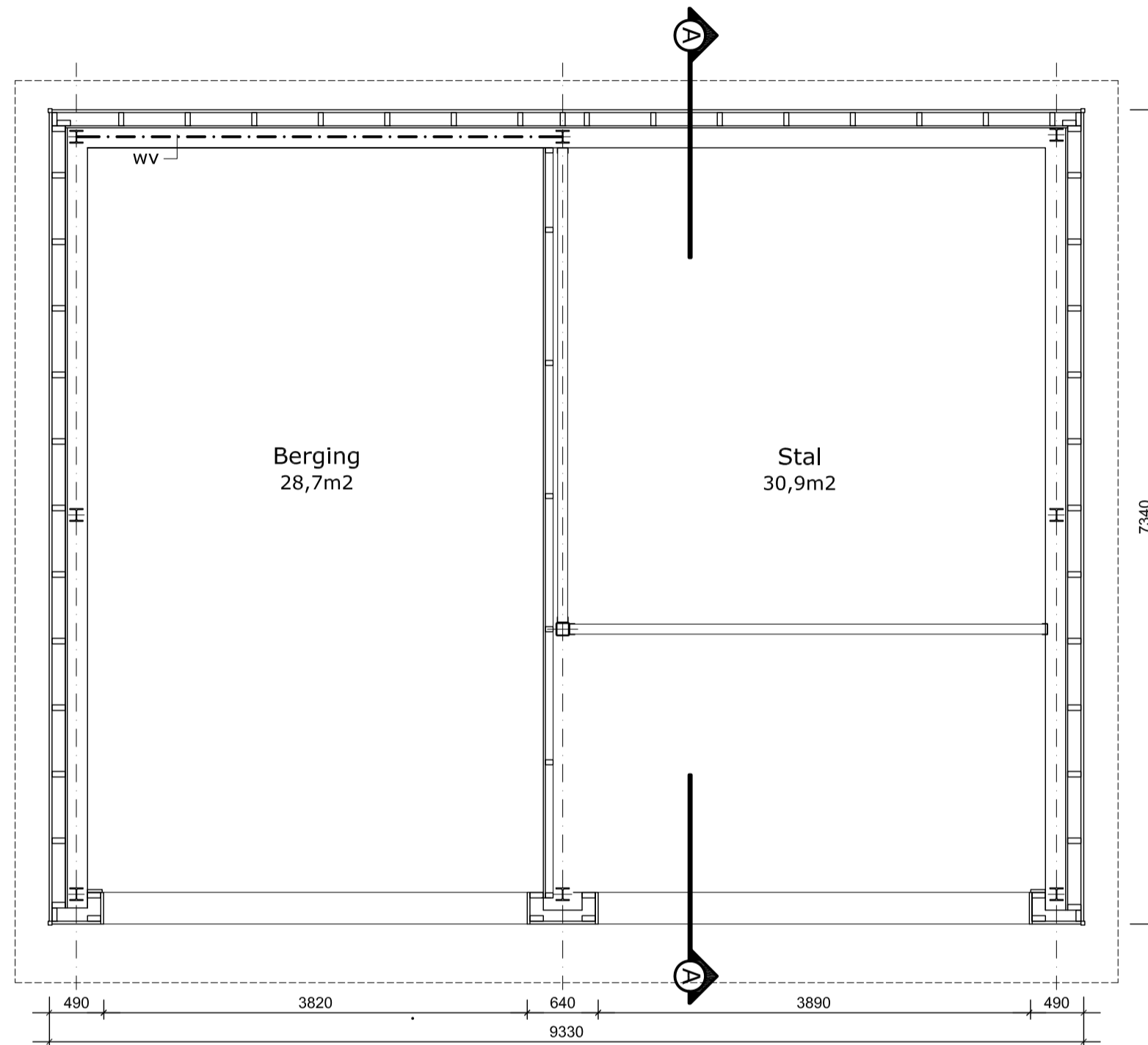

PLATTEGROND

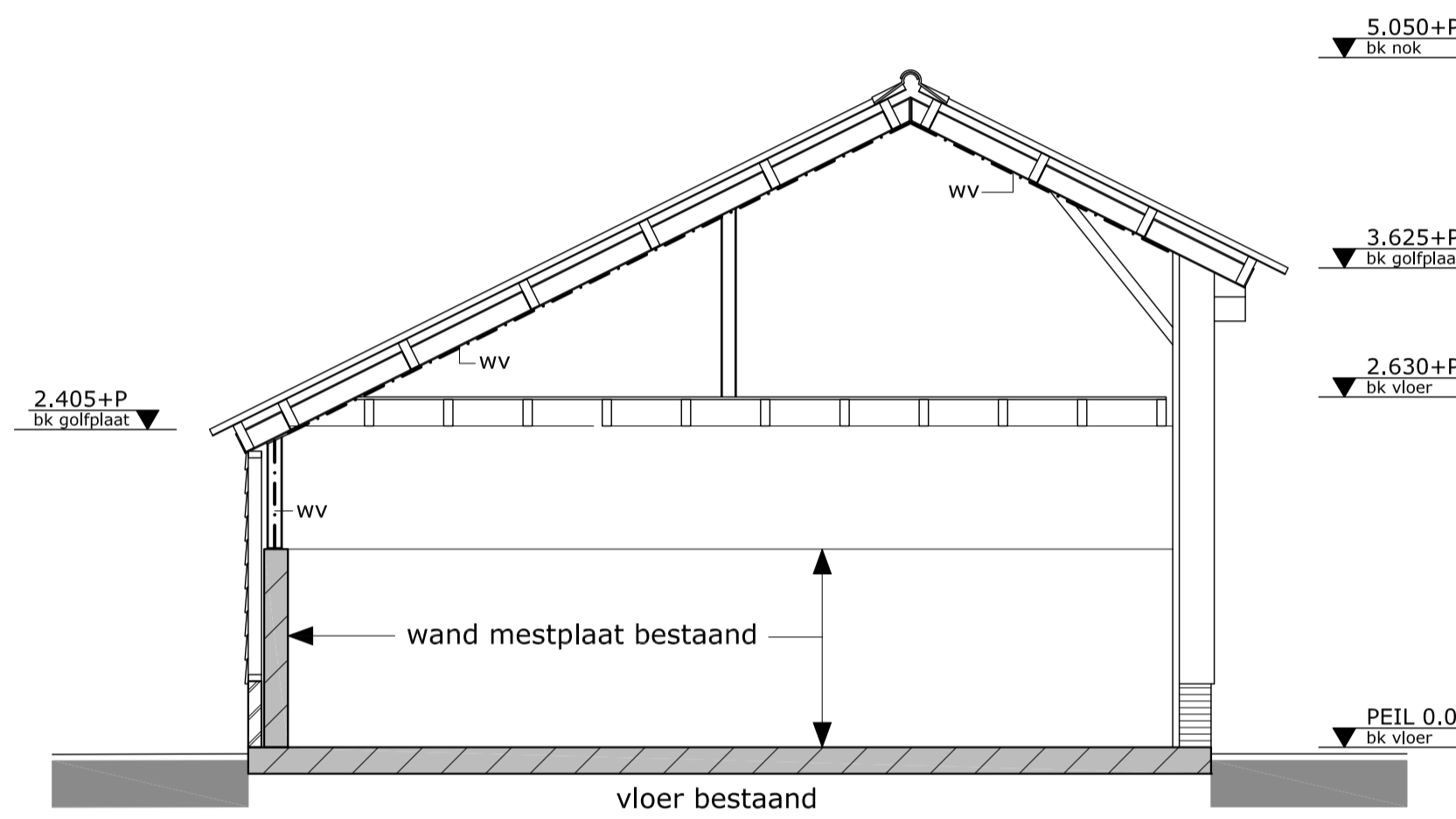

DOORSNEDE A-A

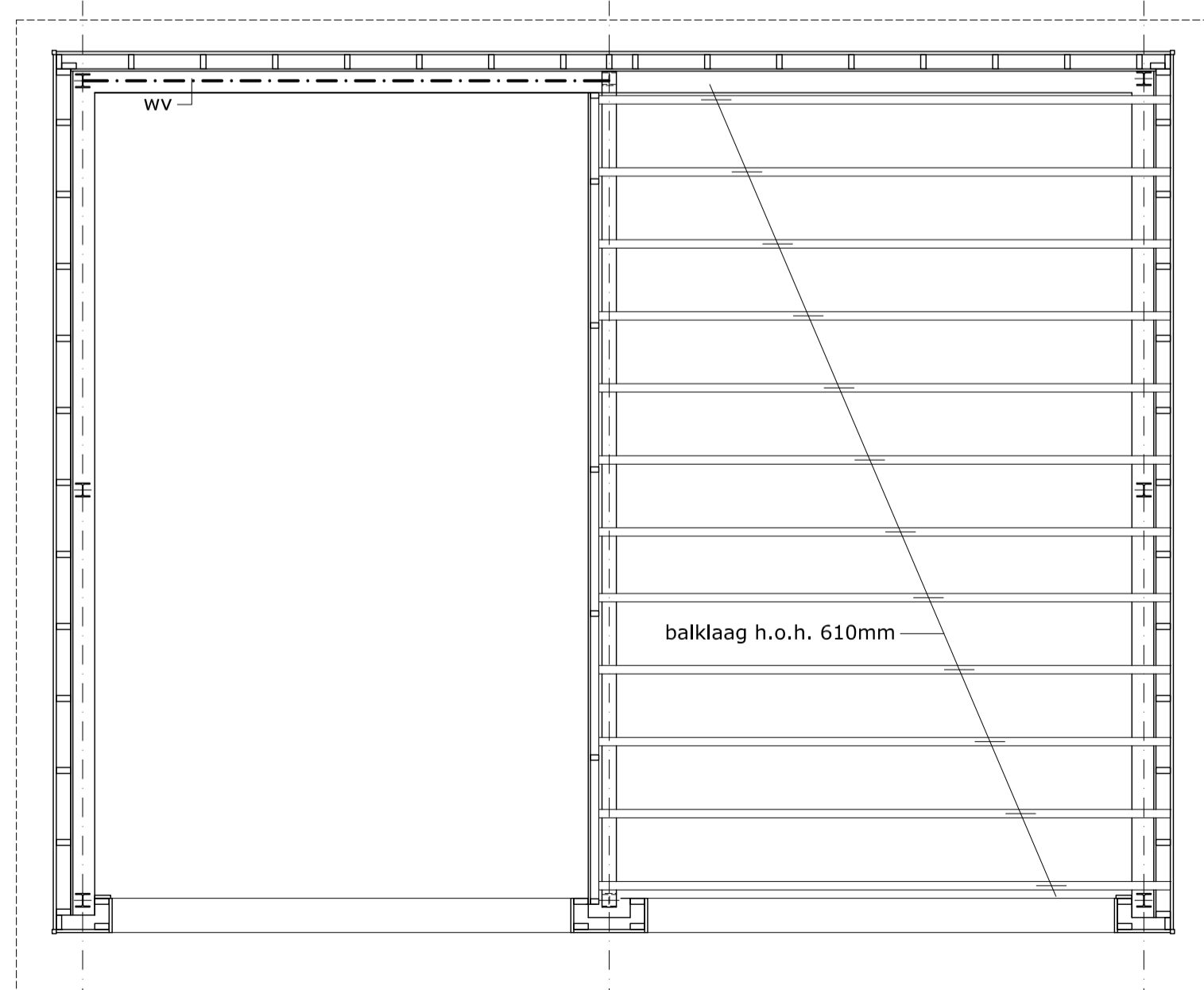

BALKLAAG ZOLDER

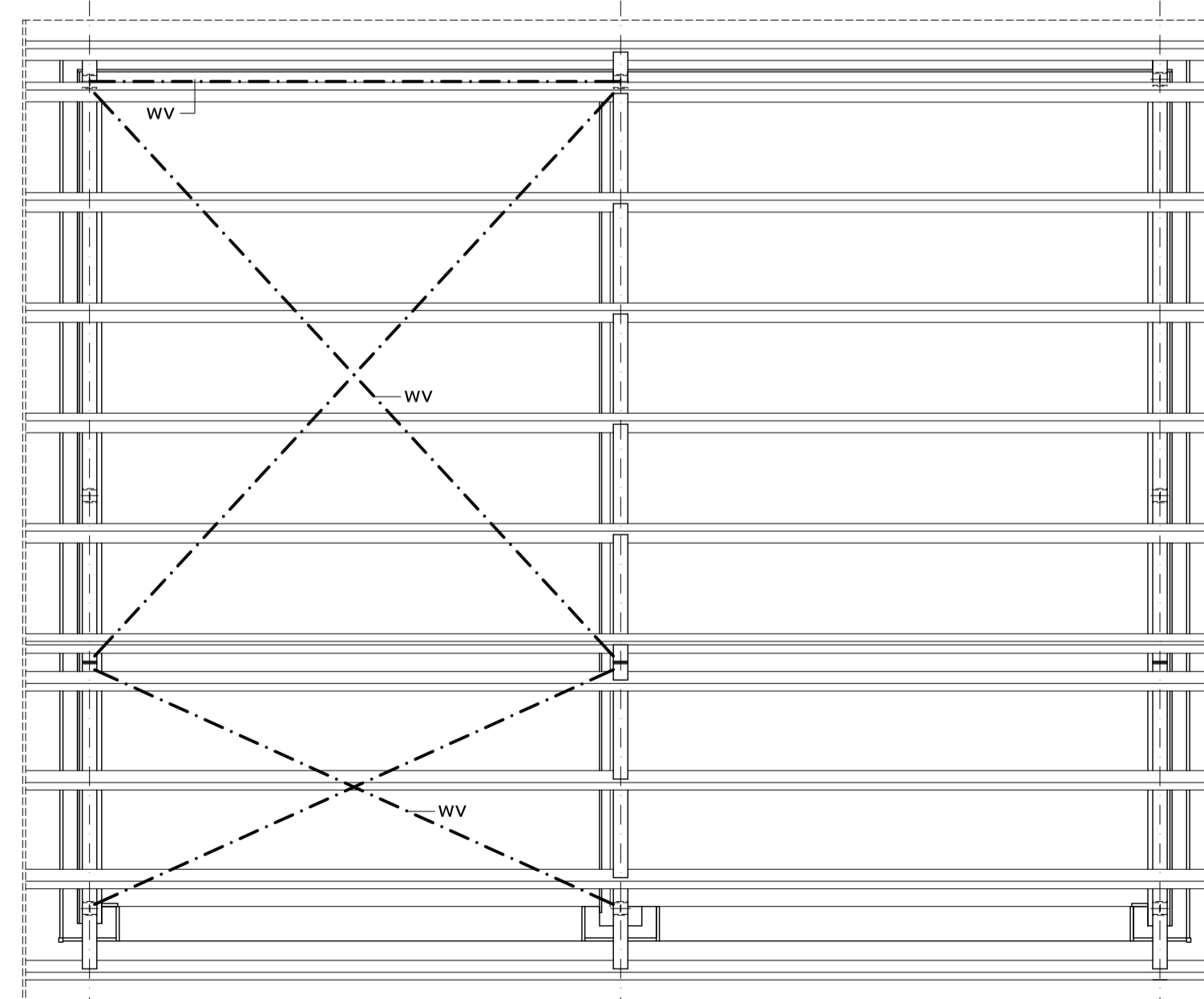

KAPPLAN

RENVOOI BOUWKUNDIG

- metselwerk
- beton
- stijl- en regelwerk bu-bi: Zweeds Rabat w.b.=180mm
stijl- en regelwerk vuren 47x120mm
Betonplex 18mm

MATERIALEN / KLEUREN

onderdeel	materiaal	kleur
plint	metselwerk	crème naturel
gevelbekleding	voegwerk	lichtgrijs
kolommen, liggers	zweeds rabat	zwart gebeitst
dakrand	staal	th.verzinkt
dakbedekking	hout	gebeitst zwart
	golfplaat vezelcement	grijs

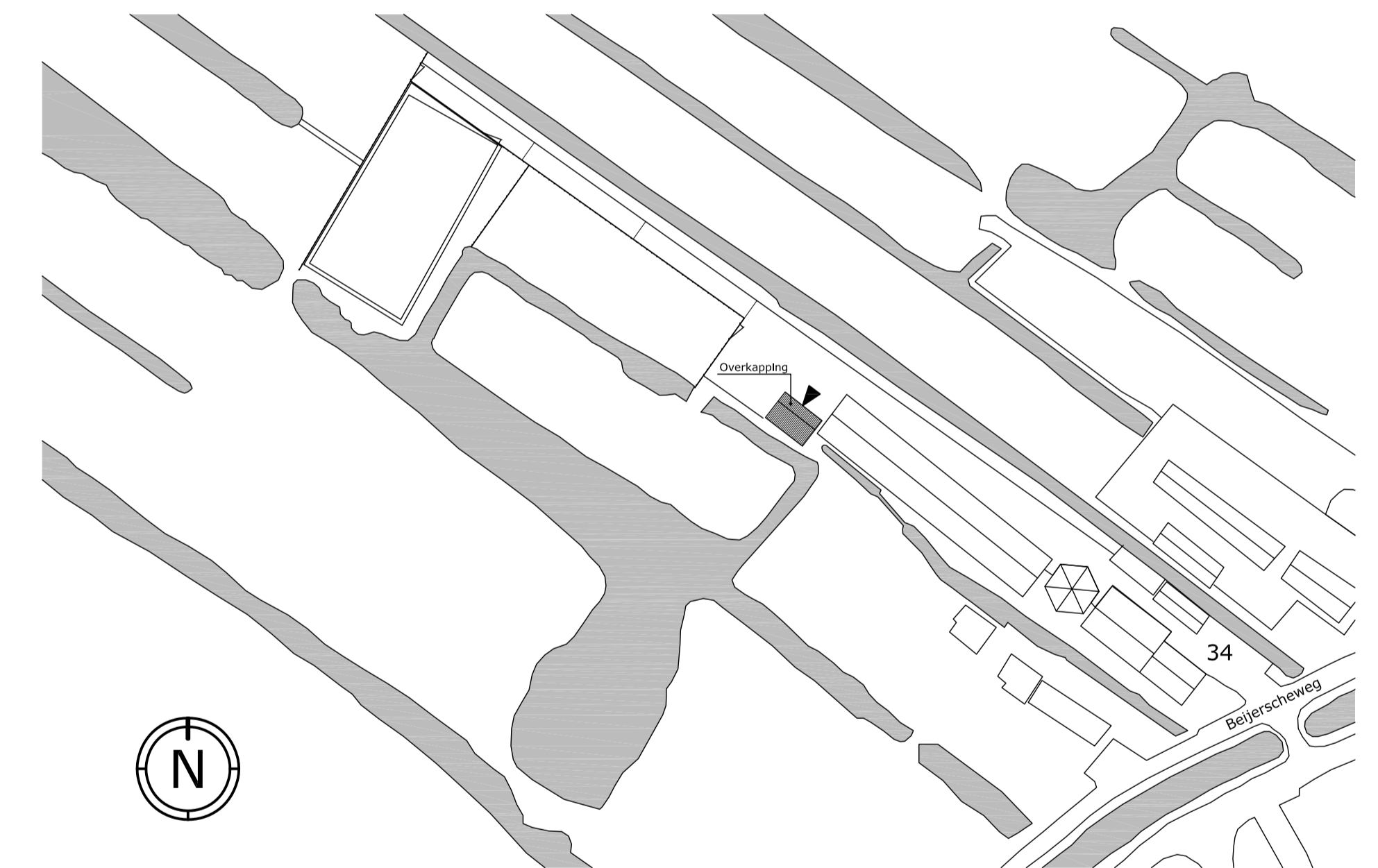

SITUATIE
gemeente Stolwijk (Krimpenervwaard)
Sectie A
perceel 2564
schaal 1:1000

Behoort bij besluit, d.d. 5 december 2016
ZK15002739

A 25-01-16		Aanvraag		Aanvraag omgevingsvergunning	
versie	datum	status	omschrijving	formaat	A1
opdrachtgever		fam. A.van Schoonhoven Beijerscheweg 34, Stolwijk			
Getekend	Studio Koppe	Dubbekil Buurt 10 2901 PA Gouda T 0182 58 18 54 info@studiokoppe.nl		formaat	1:50
project	Legaliseren overkapping op bestaande mestplaat			status	AANVRAAG
onderdeel	Aanvraag omgevingsvergunning			versie	A
				nr	B-01

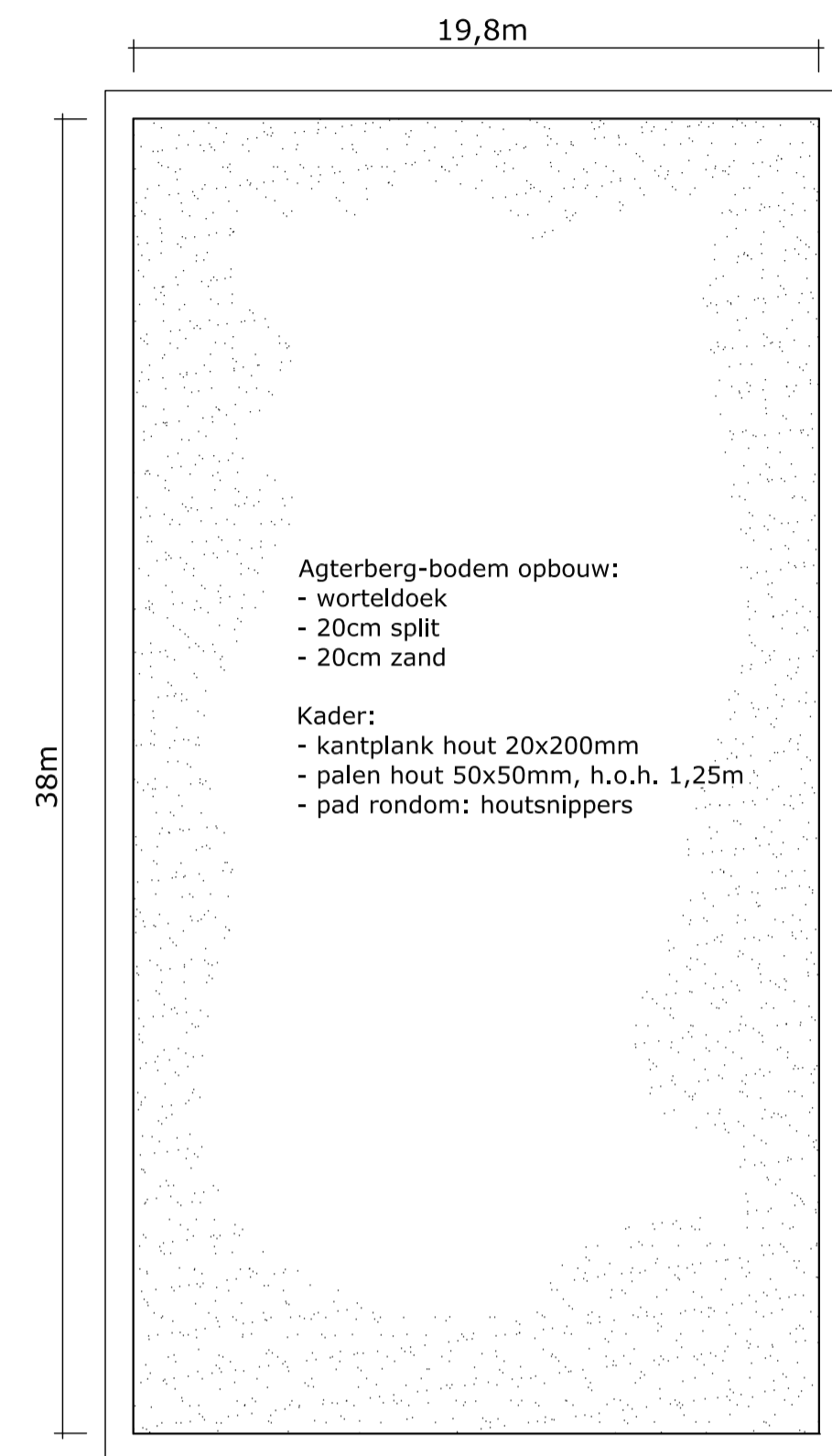

Paardenbak (bovenaanzicht)
 schaal 1:200

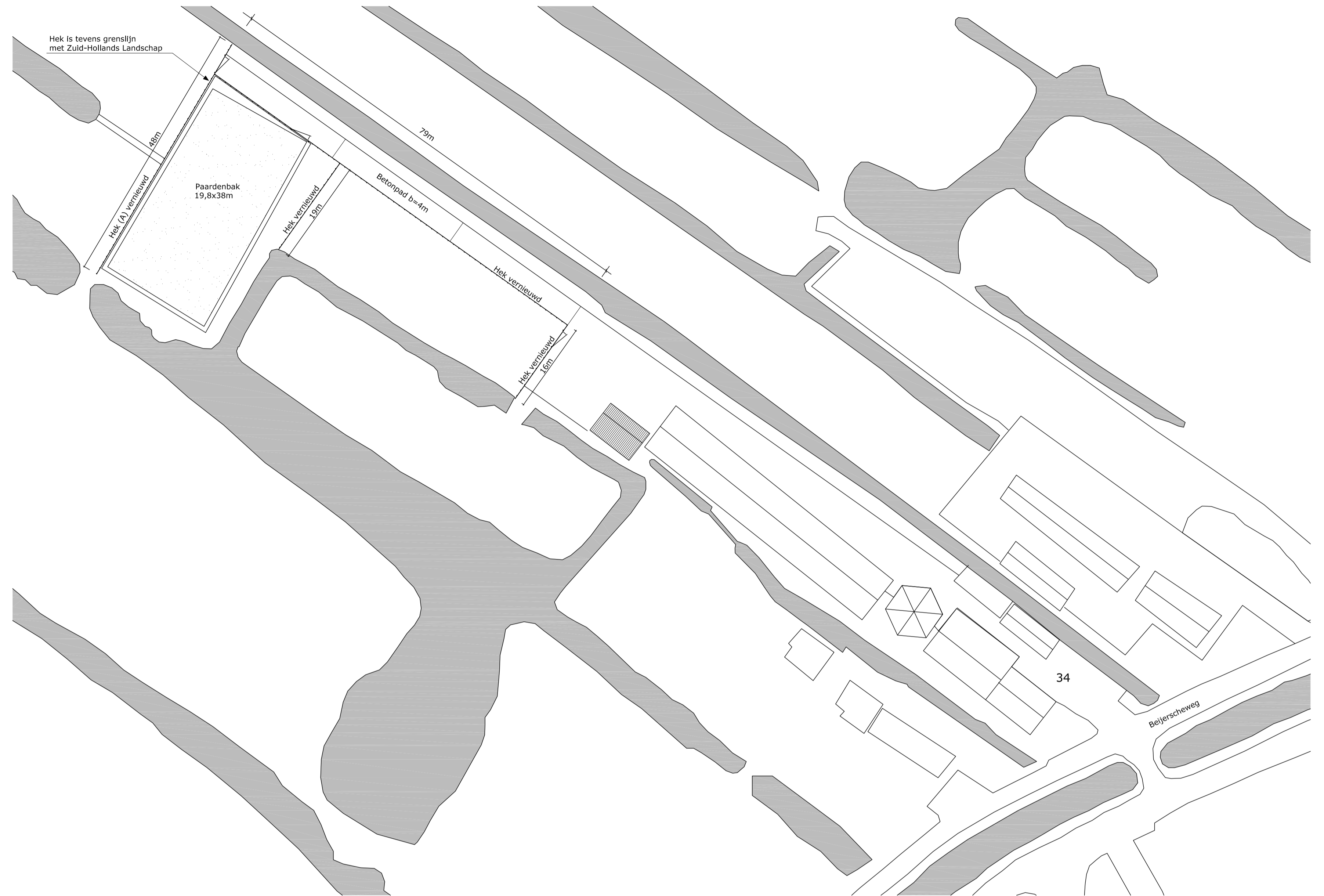

SITUATIE
 gemeente Stolwijk (Krimpenerwaard)
 Sectie A
 perceel 2564
 schaal 1:500

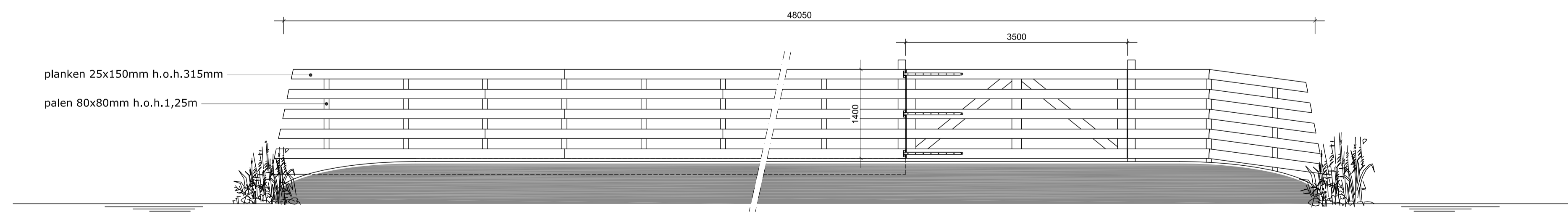

PRINCIPE HEKWERK (A)
 schaal 1:50

Behoort bij besluit, d.d. 5 december 2016
 ZK15002739

A 25-01-16		Aanvraag	Aanvraag omgevingsvergunning	formaat	A1
versie	datum	status	omschrijving	schaal	DIVERS
opdrachtgever		fam. A.van Schoonhoven Beijerscheweg 34, Stolwijk			
Getekend	Studio Koppe			Dubbelle Buurt 10 2601 PA Gouda T 0182 58 18 54 info@studiokoppe.nl	
project	Legaliseren hekken, betonweg en paardenbak			status	AANVRAAG
onderdeel	Aanvraag omgevingsvergunning			versie	A
				nr	B-02